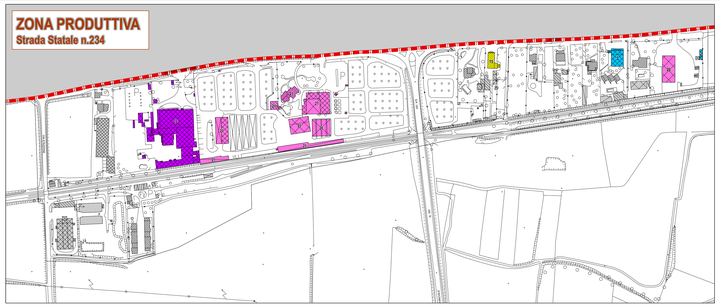

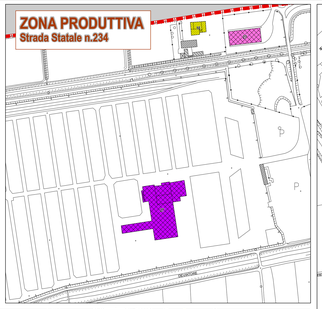

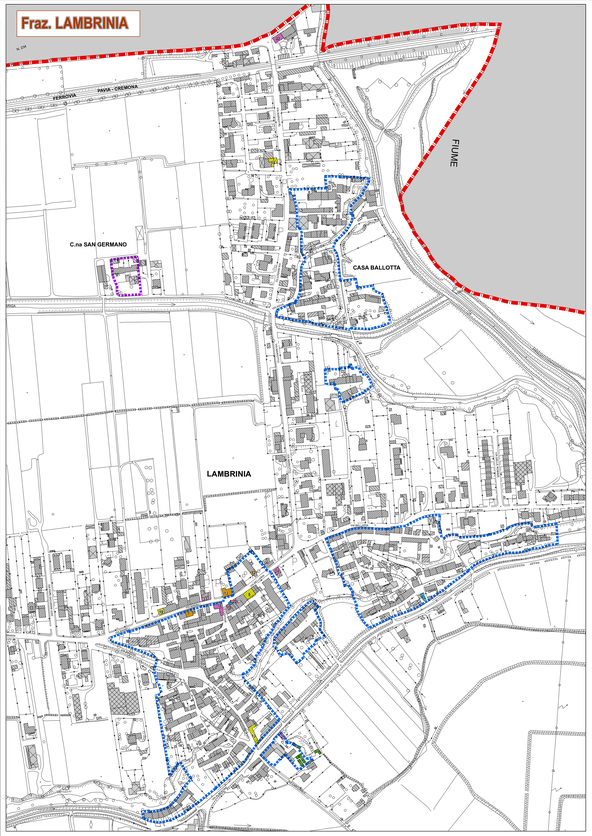

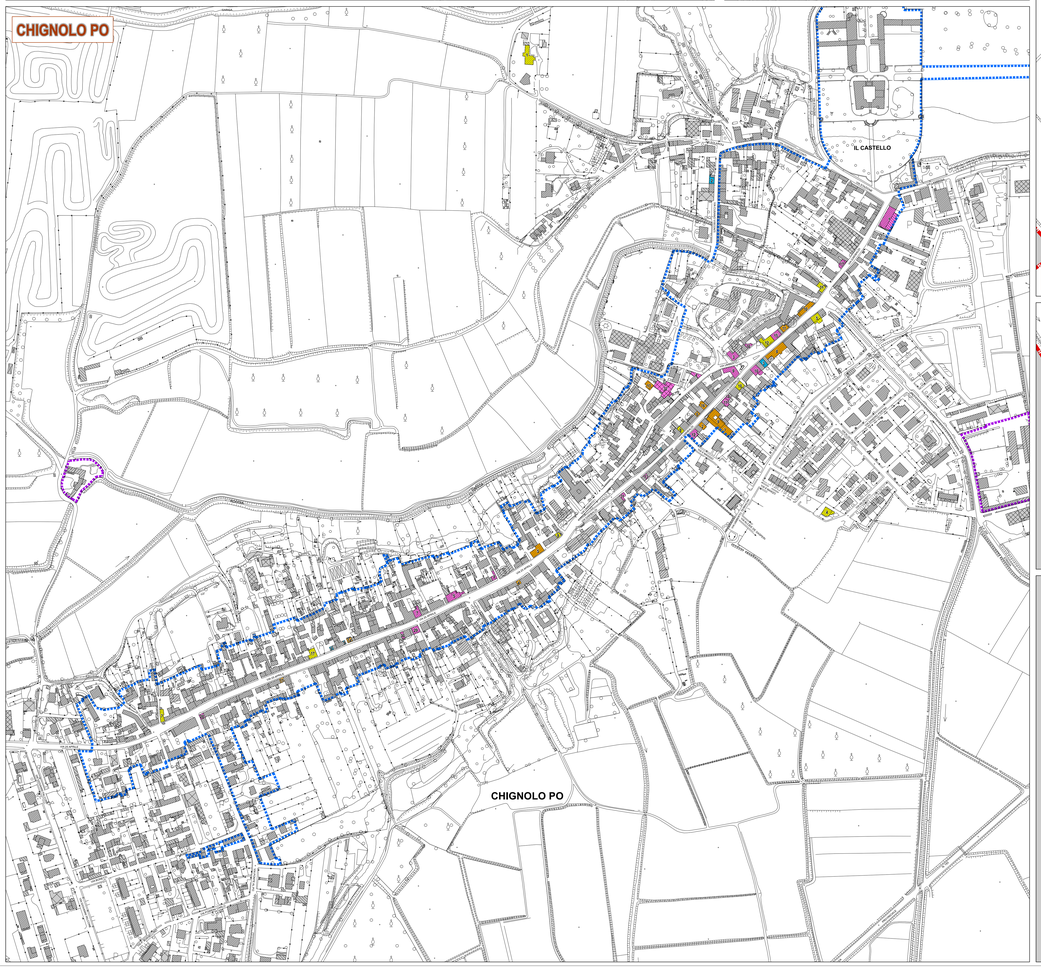

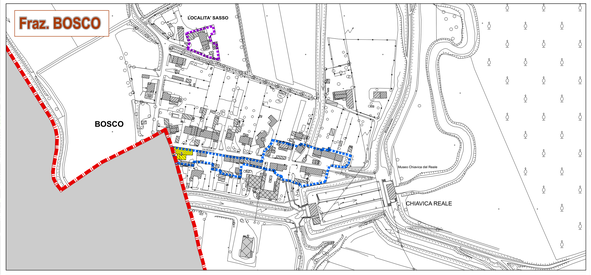

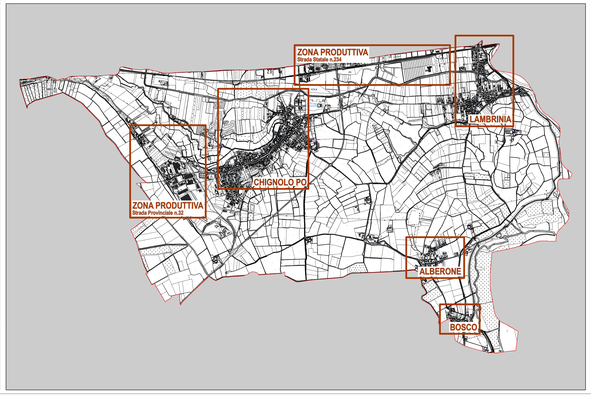

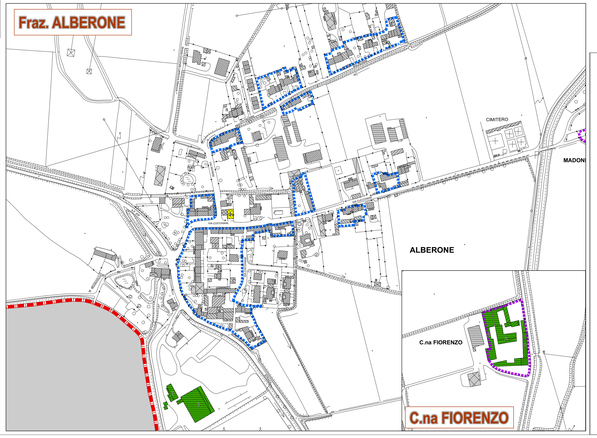

LEGENDA

SISTEMA ECONOMICO

ALLEVAMENTI

1 - Allevamento di bovini
2 - Allevamento di bovini
3 - Allevamento cani
4 - Pensione cani e gatti "IL METICCIO"

ARTIGIANATO DI SERVIZIO

1 - Parrucchiera "Cristina"
2 - Lavanderia
3 - Lavanderia
4 - Parrucchiere
5 - Autoriparazioni Officina Gommista ANSELMI
6 - Autotrasporto
7 - Falegnameria
8 - Parrucchiera
9 - Parrucchiera
10 - Tipografia

ATTIVITA' COMMERCIALI

1 - Supermercato "DI MEGLIO"
2 - Vendita fiori e mangimi per animali
3 - Negozio di abbigliamento
4 - Negozio vuoto
5 - Supermercato "PLATO"
6 - Vendita macchine da giardinaggio,cicli e motocicli
7 - Panetteria
8 - Negozio vuoto
9 - Vendita di ferramenta
10 - Salumeria
11 - Calzateria
12 - Macelleria e polleria
13 - Panificio
14 - Negozio di abbigliamento
15 - Negozio di oggettistica
16 - Negozio vuoto
17 - Edicola
18 - ekoinmarket
19 - Negozio vuoto
20 - Negozio di abbigliamento
21 - Vendita fiori e piante "AR.CASALI"
22 - Negozio vendita tende da sole
23 - Fornaio
24 - Negozio di abbigliamento e attrezzature sportive
25 - Vendita vino sfuso DAILIO produttore di vino e miele
26 - Supermercato "LD"
27 - EDUTI Bilardi, calcobalilla e ping-pong
28 - Vendita prodotti tipici "LA BOTTEGA"
29 - Farmacia (chiusa attività)
30 - Vendita fiori e articoli da regalo
31 - Vendita e confezione tessiture
32 - F.lli PIZZONI - Porte per interni
33 - Negozio vuoto

ATTIVITA' DIREZIONALI E SERVIZI

1 - Tabaccheria
2 - Tabaccheria
3 - Palestra
4 - Tabaccheria - Edicola
5 - Banca Popolare di Lodi
6 - Farmacia
7 - Cinema
8 - Banca Credito Artigiano e Banca Intesa San Paolo
9 - Banca Centro Padana
10 - Ambulatorio Veterinario Baiarella Comunale
11 - Clinica veterinaria
12 - Banca di Credito Cooperativo
13 - Parafarmacia
14 - Studio commercialista
15 - Farmacia
16 - Studio dentistico
17 - Onoranze funebri

ATTIVITA' PRODUTTIVE

1 - Pneumatici BRIDGESTONE e Gastropan Elena
2 - Ferramenta
3 - Ferramenta
4 - Capannoni in vendita
5 - Ferramenta
6 - Ballarini GMBPR Service
7 - DIBA Srl
8 - Attività non identificata
9 - FEBGAL Srl
10 - F.lli BERNARDI Falegnameria
11 - AIODESTINO Filiri - Filber Tecno Srl
12 - Attività non identificata
13 - Attività non identificata
14 - GREEN ENERGY Srl
15 - Attività non identificata
16 - Attività non identificata
17 - Attività non identificata
18 - IF ITALIA FLEX Srl
19 - Produzione porte blindate
20 - CALTEK Deposito PR
21 - Attività non identificata Hanging Italia Srl
22 - LA.CO.PLAST. Lavorazione e produzione plastica
23 - Attività non identificata
24 - Attività vuota
25 - GMP Carpenteria
26 - ERICALA Srl
27 - ELIA Servizi di logistica
28 - Farmaci e vaccini veterinari IZZO
29 - Attività non identificata
30 - Attività non identificata
31 - Attività non identificata
32 - Pannelli fotovoltaici

ATTIVITA' RICETTIVE

1 - Agriturismo "IL FALCO"
2 - Bar
3 - Trattoria "BOSCO"
4 - Ristorante e Pizzeria "GINO"
5 - Bar
6 - Trattoria
7 - Bar
8 - Bar Trattoria "ANTICO CAFFE' DEL SACRATO"
9 - Bar
10 - Ristorante e bar
11 - Bar
12 - Bar panineteria birreria
13 - Trattoria Schiavo
14 - Bar "LA MELAGNA"
15 - Ristorante
16 - Ristorante "OZZYLAND"
17 - Bar "BAR DEL CACIATORE"
18 - Ristorante "IL FONTANONE"
19 - Pizzeria e piadineria "ROMAGNA MIA"

CONFINI

Confine comunale

Perimetro del tessuto storico

Perimetro delle cascine storiche

COMUNE DI
CHIGNOLO PO
PROVINCIA DI PAVIA

PGT
Piano di Governo del Territorio
(L.r. Lombardia 11 marzo 2005, n.12)

10 **DdP** Documento di Piano

Tavola Mappa del sistema economico locale: attività economiche e allevamenti

scala 1:20.000 1:2.000

allegato alla deliberazione di Consiglio Comunale n. ..... del .....

SINDACO
Dott. Gianluca Boiardi

PROGETTISTA
Arch. prof. Mario Antonietti

COORDINATORE
Arch. Ing. Magdalena Venezia

COLLABORATORI
Arch. Ing. Chiara Antonietti
Arch. Ing. Chiara Nanna
Arch. Ing. Marco Scarsi

TECNICO COMUNALE
Geom. Angelo Cavallotti
Geom. Stefano Gandini
Arch. Angela Gualandi

STUDI NATURALISTICI
Dott. Massimo Bonetti
Dott. Nicolas Bonetti

STUDIO MODULARE
urbanistica architettura ingegneria
via Volta parc 14 - 27044 cambiago (pavia) - tel. 0363 998996 - fax/tlx 0363 824872 - www.studiomodular.it